

*Geniet van jullie verblijf in  
Maison de l'épicurien!*



Ons **vrijstaand** vakantiehuis Maison de l'épicurien ligt in het groene, pittoreske **Petigny**. De **nieuwbouwwoning** biedt alle **comfort** en is geschikt voor een gezins- of familievakantie, een weekend met vrienden, een uitje met collega's,.... Gewoon even weg van alle drukte! Ook jullie **viervoeter** is van harte welkom.

Open het hek en rijd de **oprit** van Maison de l'épicurien op. De wagen en de fietsen kunnen veilig geparkeerd worden in de **garage**. Daar vinden jullie ook de **infraroodcabine** terug, heerlijk tijdens de koude wintermaanden.

Via de trap in de garage komen jullie in het woongedeelte terecht. In de **berging** staat het **wasmachine** en neem gerust wat speelgoed, gezelschapsspelletjes en stripverhalen uit de kast.

Wie de woning langs de voordeur betreedt, komt binnen in het **halletje met toilet**. Vervolgens stappen jullie de prima uitgeruste **keuken** (voorzien van oven/ microgolfoven/ ruime koelkast met diepvriesvakje én vaatwas 😊) en de sfeervolle **woonkamer** (met houten plafond) binnen. De **gaskachel** zorgt tijdens kille winteravonden voor extra gezelligheid. Het **terras** is via de schuiframen makkelijk bereikbaar. Geniet er volop van het zonnetje!

De houten trap leidt jullie naar de bovenverdieping met **drie slaapkamers** en **twee badkamers**. Zowel de grootste slaapkamer als de middelgrote slaapkamer beschikken over een **tweepersoonsbed**. De kleinste slaapkamer is voorzien van een **eenpersoonsbed** en een **stapelbed**. De allerkleinste kan in een reisbedje op de kamer van de (groot)ouders slapen. De grootste badkamer heeft een **bad**, een dubbele lavabo en een toilet. Wie liever van een **douche** geniet, kan terecht in de andere badkamer.

De **ligging** biedt de ideale uitvalsbasis om de verschillende troeven van het dorpje en de omgeving te ontdekken. Zowel de avonturier, de sportieveling, de rustige natuurliefhebber als het gezin met (kleine) kinderen kan zich er uitleven. En niet te vergeten: een échte épicurien kan zich in één van de vele restaurantjes culinair laten verwennen.

Laat jullie verrassen door alles wat het kleine, maar levendige dorpje Petigny te bieden heeft!

## Contactgegevens

---

adres: Rue Reposoir 101 - 5660 Petigny

gsm Roel: 0499/46 93 63 - gsm Sylvie: 0494/89 93 34 telefoon Johan & Betty:  
053/62 24 72

e-mail: [info@maisonlepicurien.com](mailto:info@maisonlepicurien.com)

website: [www.maisonlepicurien.com](http://www.maisonlepicurien.com)



## Routebeschrijving

---

Komende van de N5 – E420 richting Reims neemt u de afslag N99 richting Couvin-Centre/Viroinval/Petigny. Neem op de rotonde de 3<sup>de</sup> afslag naar Rue Général de Monge/de N99. Sla na 1,9 km rechtsaf (vanaf hier ook aangeduid via pijltjes) naar Rue des Fontaines om vervolgens na 350 m de weg te volgen naar Rue Culot-Haut. Op 170 m, aan de splitsing, volg links Rue Reposoir. Houd daarna rechts aan en sla de eerste straat rechts naar boven in. Maison de l'épicurien bevindt zich op uw rechterkant.

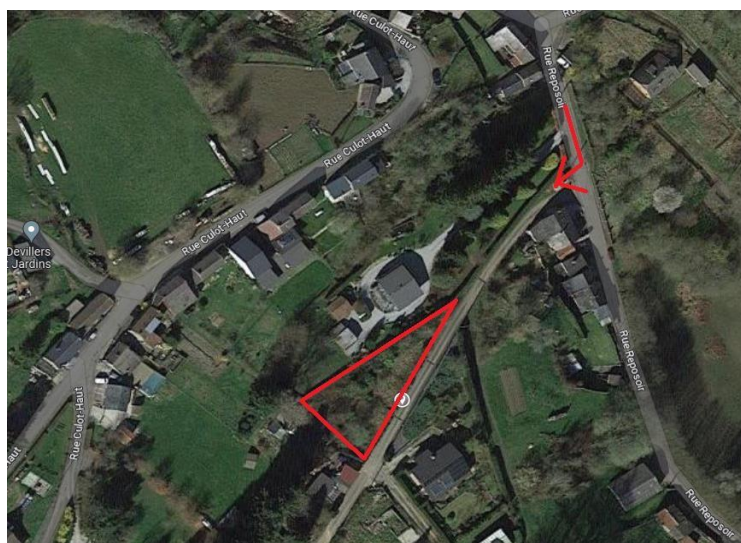

## Prijzen

---

	weekend	lang weekend	midweek	week
laagseizoen	€ 250	€ 330	€ 440	€ 770
hoogseizoen	€ 300	€ 405	€ 540	€ 945

### reservatie vanaf 2 nachten

prijzen **inclusief** verbruik van water, elektriciteit en gas (indien geen buitenproportioneel verbruik)

prijzen **exclusief** verplichte eindschoonmaak € 50 en verbruik sauna/laden wagens.

*hoogseizoen*: juni – september + schoolvakanties (Vlaanderen) en feestdagen

*kerstvakantie*: prijs op aanvraag *weekend*: vrijdag 16 uur – zondag 16 uur

*lang weekend*: vrijdag 16 uur – maandag 16 uur *midweek*: maandag 16 uur

– vrijdag 11 uur *week*: vrijdag 16 uur – vrijdag 11 uur

## Online boeken

---

De beschikbaarheid van onze vakantiewoning bekijken en het vastleggen van de reservatie kan via de website. De reservatie is pas definitief na bevestiging en ontvangst van het voorschot.

## Informatie i.v.m. de reservatie

---

- Aankomst vanaf 16 uur, toegang via code deurslot, te ontvangen op dag van aankomst
- Vertrek voor 11 uur (bij midweek of week) of 16 uur (bij weekend of lang weekend)
- Huurprijzen zijn inclusief verbruik van water, elektriciteit en verwarming (indien dit geen buitenproportioneel verbruik is, zoals laden auto).
- Verplichte eindschoonmaak: € 50

- Voorschot bij reservatie te betalen (50% van het huurbedrag, binnen de 7 dagen) Het resterende huurbedrag en de waarborgsom van € 300 dienen 3 weken voor aanvang van de huurperiode betaald te worden.
- Max. 2 honden toegelaten
- **Bed- en badlinnen, keukenhanddoeken worden niet voorzien.**
- Het huis is geschikt voor mensen die willen genieten van de prachtige natuur en de rust. De locatie is niet geschikt voor muziek en luide feestjes.
- Bekijk onze huisregels, ook interessant i.v.m. het sorteren van afval.

## Belangrijkste troeven

---

### Huisdier



2 honden toegelaten

### Voorzieningen

- ruime berging met wasmachine
- 2 toiletten (1 beneden in de gang/ 1 boven op de badkamer)
- woonkamer met televisie en gaskachel
- keuken: 4 kookplaten, oven, microgolf, koelkast met vriesvak, vaatwasmachine, koffiezetapparaat (filter), waterkoker, broodrooster, mixer, croquetoestel, gourmettoestel

### Vrijtijdsvoorzieningen

- wifi
- gaskachel
- darts
- ping pong tafel
- speeltafel voor kinderen
- trampoline (tot 50kg)
- infraroodcabine
- barbecue

## Slaapkamer en badkamer



3 slaapkamers



2 badkamers

- slaapkamer: 2p bed (180x200)
- slaapkamer: 2p bed (180x200)
- slaapkamer: 1p bed + stapelbed
- babybed
- badkamer: bad, dubbele wastafel, toilet, haardroger
- badkamer: douche, 1 wastafel
- ventilators
- vliegenramen

## Buiten

- parkeergelegenheid: afgesloten oprit + garage
- omheinde privétuin
- privéterrass met tuinmeubels en palletbanken

Hieronder vinden jullie een korte opsomming van de **bezienswaardigheden** in de (ruime) buurt en **foto's** uit ons privéarchief. Jullie zullen snel merken waarom we ons hart verloren aan Petigny! 😊

Meer (bouw)foto's zijn terug te vinden op Instagram & Facebook.



maison.de.lepicurien  
L'épicurien



Maison de

## Petigny

---

Petigny is een deelgemeente van Couvin en ligt in de provincie Namen. Petigny, ook 'het dorp van steen en water' genoemd, dankt zijn naam aan zijn geografische ligging. Het dorp ligt namelijk in een hol dal, gevormd in de kalkrotsen, waar talrijke bronnen ontspringen en vele riviertjes zich een weg banen. Je kan er een bezoek brengen aan de grotten van Neptunus en er vertrekken meerdere wandelingen.

<https://tourisme-couvin.be/nl/onze-dorpen/petigny/>



Tijdens het weekend dat het dichtst bij 15 augustus ligt, wordt de folkloristische stoet Sint-Victor georganiseerd, een religieuze processie die begeleid wordt door deelnemers in militaire uniformen van weleer.

Bij elke feestelijke gebeurtenis is de fanfare van de partij!

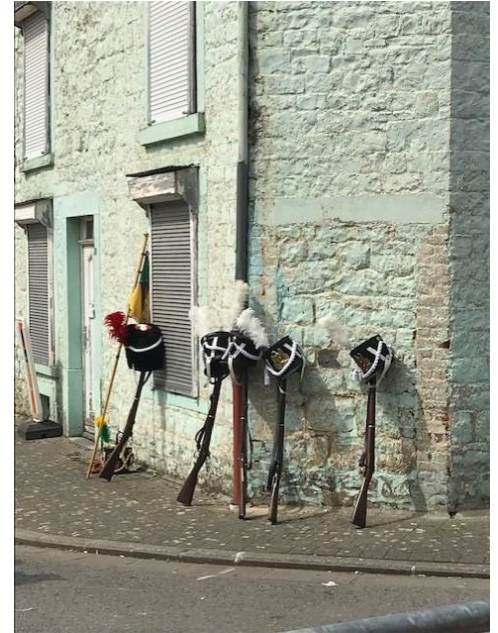

## **Grottes de Neptune**

50 minuten lang wordt u meegenomen door de gids in een buitengewoon decor. Kleintjes en volwassenen, dol op de ondergrondse wereld of op zoek naar een unieke ervaring, zullen verrukt zijn over het boottochtje op de ondergrondse rivier en het klank- en lichtspel.

**Het is sterk aangeraden vooraf tickets te kopen via de website!**

<https://grottesdeneptune.be/nl/>

## In de buurt: Couvin

---

### Ontspanningsmogelijkheden

- ▣ Flybowl: bowling, binnenspeeltuin

<https://www.facebook.com/Flybowlcouvin>

- ▣ karting

<https://www.kartingdesfagnes.be/>

- ▣ winkelen in La Couvinoise

<https://lacouvinoise.be/>

- ▣ zwembad (Piscine de Couvin)

<https://www.facebook.com/PiscineDeCouvin>

### Ry de Rome

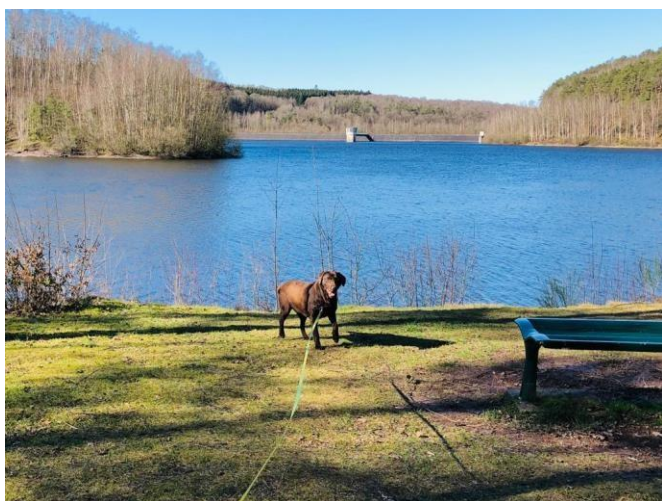

Het stuwmeer van de 'Ry de Rome' (Ry = klein riviertje) bevat 2.200.000m<sup>3</sup> water en wordt bevoorrad door 3 rivieren: de 'Ry de l'Hermitage', de 'Ry des Serpents' en de 'Ry de Rome'. De geschiedenis van deze dam start in 1941. Om steeds over voldoende drinkwater met een constant debiet te kunnen beschikken, zelfs in periodes van droogte, besloten de gemeenten Couvin, Dailly en Presgaux een

intercommunale watermaatschappij op te richten en een dam te bouwen op het beschermd gebied van de 'Ry de Rome'. In 1975 werd de stuwdam afgewerkt en later ook aangepast aan de geldende kwaliteitsnormen met de bouw van een waterzuiveringsinstallatie. De wandeling rond Ry de Rome is door het geasfalteerde wandelpad helemaal buggyproof.

<https://tourisme-couvin.be/nl/project/le-ry-de-rome-nl/>

## 100 chevaux sur l'herbe

Hier worden 'geredde' paarden, pony's, ezels samengebracht, opgevangen en verzorgd. **Enkel open op zondagnamiddag, van 13 uur tot 17 uur!**

<https://100chevaux.org/>



## In de buurt: Brûly-de-Pesche

---

### De militaire en historische gedenkplaats Brûly-de-Pesche 1940

De bunker waar Hitler verbleef tijdens de Tweede Wereldoorlog staat in een open plek in een Ardens bos in de provincie Namen. Je kan deze verbluffende herdenkingsplaats ook bezoeken. In Brûly-de-Pesche, vlakbij de Franse grens, richtte Hitler zijn hoofdkwartier op om de inval in Frankrijk in juni 1940 te coördineren. De site wordt ook wel de Wolfsschlucht genoemd en draagt nog steeds de sporen van Hitlers verblijf. In de bunker is er een betonnen schuilkelder die toegankelijk is via twee gepantserde deuren en er zijn ook twee chalets in Beierse stijl waar de führer en zijn officiers verbleven.

<https://visitwallonia.be/nl/content/bunker-van-hitler-bruly-de-pesche-bijzondere-plek-belgie>

De militaire en historische gedenkplaats Brûly-de-Pesche 1940 bekoort vooral door zijn eenvoud en authenticiteit.

Eind mei '40 bouwt de Bezetter er een militair hoofdkwartier (GQG) en op 6 juni vestigt A. Hitler zich hier om er de tweede fase van de Slag om Frankrijk voor te bereiden. Verborgen in het kreupelhout, in de Wolfsravijn, bouwt men een chalet en een bunker, terwijl in het omliggende bos het Verzet zich steeds doeltreffender organiseert...

Via een maquette, films en voorwerpen uit die tijd en dankzij interactieve tablets, kunnen bezoekers zich een idee vormen hoe de dorpingen de bezetting hebben beleefd. In het centrum van het dorp Brûly-de-Pesche en in het park zijn ook informatieborden geplaatst.

<https://tourisme-couvin.be/nl/project/bruly-de-pesche-1940/>



## In de buurt: Viroinval

---

Viroinval is een gemeente in de Ardennen en bestaat uit de volgende dorpen: Nismes, Dourbes, Treignes, Mazee, Vierves, Olloy, Oignies en Le Mesnil. In totaal telt de gemeente ruim 5500 inwoners. De gemeente is vernoemd naar de vallei van de Viroin.

Toeristen die op zoek zijn naar rust en natuur kunnen met een gerust hart afreizen naar dit gebied. Schitterende fiets- en wandelpaden, mooie natuur en kleine restaurantjes waar u voor weinig geld heerlijk kunt genieten van lokale specialiteiten.

<https://ardennen.nl/dorpen/viroinval/>

## In de buurt: Nismes

---

### Fondry des Chiens

In het natuurpark van Viroin-Hermeton, bij Nismes, ligt Fondry des Chiens, een beschermde en unieke plaats in België. Het natuurreservaat van de Fondry des Chiens is een echt meesterwerk van de natuur en **uniek in België**. Daarom is het gebied beschermd verklaard en is het een officieel natuurmonument. De Fondry des Chiens is een natuurlijke kuil die is ontstaan door het wegsijpelen van regenwater door de kalkstenen bodem. Door het miljoenen jaren durende spel van het water is er een gigantische kuil ontstaan van meer dan 20 meter diep. Deze natuurlijke kuilen worden Fondry's genoemd. Het is echt een super mooie plek om gezien te hebben, want je verwacht het absoluut niet in dit landschap. Grillig gesteente, spleten, spelonken en regenwater dat maar blijft druppelen. In de zomermaanden zie je er hagedissen die heerlijk liggen te zonnen op de indrukwekkende rotsen. Wij bezochten dit 20 meter diepe zinkgat met een ongelooflijke biodiversiteit al meerdere keren. De moeite waard!



<https://ardennen.nl/wandelen/fondry-des-chiens-in-nismes/>

### Les jardins d'O



In het hartje van Nismes nodigen het kasteel en zijn volledig gerenoveerde park uit tot een wandeling.

Wij wandelen soms van Petigny naar Nismes langs de rivier Eau Noire (ongeveer 40-45 minuten stappen).



Les jardins d'O heeft z'n naam niet gestolen: een rivier, kanaaltjes, een vijver, een fontein en watervalletjes kenmerken het park. Je kan ook ontspannen in de speeltuin en minigolf. Een tochtje maken met een peddelbootje is tijdens de zomermaanden ook een optie.

<https://www.viroinval.be/fr/loisirs/tourisme/office-du-tourisme/explorez/attractions-animations/les-jardins-do-de-nismes>

## In de buurt: Treignes

---

### **Stoomtrein 3 vallées**

Het spoorwegmuseum van Treignes stelt zijn collectie "uit de tijd" voor: een getuigenis van het spoorwegverleden van ons mooie land! Ontdek met familie, vrienden of solo fantastische locomotieven die je meenemen op een reis van het grote tijdperk van stoom naar elektriciteit. De oudste locomotief dateert uit 1894!

Talrijke thematische vitrines vertellen u de geheimen van kepi's, lantaarns, gereedschappen en andere objecten die met de wereld van treinen te maken hebben. Met een authentieke stoomtrein reist u door onze mooie streek. Speciale treinritten in thema: periode Halloween, Pasen, Kerstmis



<http://site.cfv3v.eu/site/musee/>

## États d'Ânes

**Ezelwandelingen:** Niets zo ontspannend en rustgevend als een wandeling... met een ezel. Wij bieden begeleide wandelingen aan met één of twee ezels.

Wandelingen van een half uur tot een volledige dag in het hart van onze mooie dorpen en de prachtige natuur van Viroinval. U krijgt de gelegenheid het beroep van ezelhoeder te leren kennen en dit prachtige dier beter te begrijpen.

**Ezelbar:** Een originele cafetaria waar de ezels, naar eigen goesting, tussen de bezoekers rondlopen.

<https://www.viroinval.be/nl/ontspanning/toerisme/toerismekantoor/verkennen/attracties-animaties/etatsd2019anes>



## Uit de krant

---

### **Twee nieuwe nationale parken liggen aan Samber, Maas en Semois**

*Niet de Hoge Venen, maar wel de valleien van de belangrijkste Waalse rivieren slepen een erkenning, veel bekendheid en een stevig budget in de wacht als nationaal park.*

Peter De Lobel

Zaterdag 10 december 2022

Behalve het Nationaal Park Hoge Kempen zijn nu ook L'Entre-Sambre-et-Meuse en Vallée de la Semois nationale parken. Beide gebieden krijgen van de Waalse regering 13 miljoen euro extra steun, plus 1,4 miljoen euro voor de uitbouw van toerisme.

Het gaat niet om geïsoleerde bossen waar commerciële activiteiten of jagen verboden zijn. De natuurgebieden hebben geen duidelijke afbakening. Zoals de naam doet vermoeden, ligt L'Entre-Sambre-et-Meuse tussen de Samber en de Maas. Het beslaat zo'n 22.000 hectare en de gemeenten Viroinval, Couvin, Chimay, Froidchapelle en Momignies maken er deel van uit. De toeristische trekpleister Les Lacs de l'Eau d'Heure valt binnen het gebied, net als de Fondry des Chiens.

Als stukje natuurpracht kan dat laatste tellen. Midden in een bos zijn daar grote stukken kalksteen weggesleten door het water. Het resultaat is een diepe put in het heuvelplateau, waarin stukken verdwenen zijn. Wat overblijft, zijn enorme rechtopstaande rotsformaties.

[https://www.standaard.be/cnt/dmf20221209\\_97803593](https://www.standaard.be/cnt/dmf20221209_97803593)

## Iets verder van Petigny

---

### Chimay (19 km)

#### ▣ Chimay Experience & abdij Scourmont

Wij brachten reeds een bezoekje aan Chimay Experience, wandelden doorheen het bos naar abdij Scourmont en genoten in de brasserie van een frisse Chimay met lekkere kaaskroketjes.



In 1850 vestigden een tiental monniken van Westvleteren zich op het plateau van Scourmont om te doen wat ze tot op de dag van vandaag nog steeds doen: "de regio rond Chimay helpen". Om deze taak te volbrengen, besloten ze om een bier te produceren op basis van het water dat ze in overvloed konden halen uit de natuur van deze moerasachtige plateaus. Enkele jaren later openden ze de kaasmakerij. In deze prachtige regio kan u genieten van een ware ontdekkingstocht, maar ook van ontspannende momenten of momenten van pure rust op het binnenplein of in de tuinen en de kerk van de abdij. Chimay Experience heet u welkom voor een reis naar het hartje van de geheimen, de geschiedenis en de schatten van de trappistenbieren en kazen van Chimay. Meer dan anderhalve eeuw traditie, authenticiteit en knowhow op het gebied van bier brouwen. Na afloop van het bezoek wordt u een Chimay (25 cl) aangeboden in het café van Espace Chimay.

De Auberge de Poteaupré, het café-restaurant-hotel van Espace Chimay, is een uitgelezen vertrekpunt om de schatten om en rond Chimay te ontdekken. Kom en proef alle aroma's van onze trappistenbieren en de smaken van de kazen die erbij horen.

<https://chimay.com/nl/espace-chimay-4/>

#### ▣ Le Trésor de l'Abbaye – Chimay Escape Room

Info en reservatie via de website <https://chimayescaperoom.be/>

Reserveren is noodzakelijk! Adres: Hotel de Ville, Grand'Place, 6460 Chimay

## ▣ Kasteel van Chimay

Ontdek de geschiedenis van het Château de Chimay en zijn bewoners, vroeger en nu, door de film "Secrets de Chimay" die in het Maison des Artistes wordt vertoond. Nadien kunt u uw bezoek in alle vrijheid voortzetten via een mobiele applicatie in het Kasteel: Inkomhal, Wapenzaal, Thierry Bosquet zaal, Portrettenzaal, Wintertuin, Kapel en het Theater geklasseerd als Uitzonderlijk Erfgoed van Wallonië. Loop daarna eens binnen in de souvenirshop.



Na ons bezoek proefde Roel een groene Chimay. In december is de kerstmarkt ook een bezoekje waard.

<https://chateaudechimay.be/nl/>

## Lacs de l'eau d'heure (25 km)

De Meren van de Eau d'Heure zijn kunstmatig aangelegde meren in Wallonië op het stroomverloop van de Eau d'Heure. Ze ontstonden in de jaren zeventig van de twintigste eeuw. De meren met een gezamenlijke oppervlakte van 6,17 km<sup>2</sup> vormen het grootste watergebied in België, gelegen circa 30 km ten zuiden van Charleroi, deels in de provincie Namen (gemeente Cerfontaine), deels in Henegouwen (gemeente Froidchapelle). In totaal zijn er vijf meren met een gezamenlijke oeverlengte van 70 km.

*wikipedia.org*



*Foto genomen uit reuzenrad (zomervakantie 2021)*

Ontdek het meer in een Amphibus. Fiets rond de meren via de RAVel. Neem het kleine toeristentreintje. Ontdek de omliggende natuur. Ga op avontuur in de

bomen en op de mountainbike. Dompel jezelf onder in de tropische sfeer van het Aquatic Park. Kom tot rust in het Wellness Centre. In alle rust eten en drinken. Profiteer van de verschillende speeltuinen. Ga windsurfen, kajakken, paddleboarden, zeilen, jetskiën, waterskiën, duiken,... . Bij de Lacs de l'Eau d'Heure wordt alles mogelijk om een onvergetelijk moment te beleven.

<https://www.lacsdeleaudheure.be/>

## Het meer van Vieilles-Forges (29 km)



Op 26 minuutjes rijden van Petigny ontdekten we een prachtig meer, lac des Vieilles-Forges. Wij kozen voor de rust en de natuur en wandelden rond het meer (11,8 km). Het grootste deel van de wandeling liep door het bos met voldoende plaatsen waar Fara, onze hond, kon afkoelen in het meer. Uiteraard zijn ook de waterratten onder ons hier aan het juiste adres: tal van wateractiviteiten zijn er mogelijk. Zeker een bezoekje waard!



Het meer van Vieilles-Forges, in het hart van het bos, op enkele kilometers van de Maasvallei, is de ideale plek om te genieten van een moment van ontspanning en recreatie in een prachtige omgeving.

Dit unieke natuurgebied, bestaande uit een bosgebied van 1000 ha en een meer van 150 ha, maakt vele activiteiten mogelijk, zoals zwemmen, kanoën en kajakken, vissen of wandelen.

Het Domein van Vieilles-Forges verwelkomt jaarlijks 280.000 bezoekers. Het wordt vandaag beschouwd als de belangrijkste toeristische trekpleister in de Ardennen.

<https://www.lacdesvieillesforges.fr/nl>

## **Beauraing (36 km)**

Het dorp Beauraing is schitterend gelegen in de Ardennen en bekend in de hele Benelux. Het in de heuvels gelegen Beauraing is namelijk een bedevaartsoord. Van alle bedevaartsoorden in de Ardennen, wordt deze het drukst bezocht. Het dorp ligt op de weg van Dinant naar Bouillon.

Beauraing werd in 1932 een bedevaartsoord. In dat jaar verscheen de Heilige Maagd hier in een grot aan vijf kinderen. De Heilige Maagd drukte daarbij de wens uit dat ter plekke een heiligdom zou worden gebouwd. Aan deze wens werd natuurlijk gehoor gegeven. Het grote nieuws verspreidde zich al snel door de Benelux zodat binnen de kortste keren het dorpje werd overstroomd met toeristen. Vandaag de dag wordt het dorpje nog druk bezocht. Vooral in augustus en september is het in Beauraing een drukte van jewelste. Pelgrims uit de hele wereld bezoeken de grot, het Mariamuseum en het bedevaartcentrum.

<https://ardennen.nl/dorpen/beauraing/>

## Frankrijk

De volgende plaatsen zijn zeker een bezoekje waard.

### **Givet (26 km)**

Wij doen er soms boodschappen in Intermarché. Tijdens de feestdagen kan je er vele lekkernijen kopen.

Givet, gelegen aan de Maas en doorkruist door de rivier Houille, is een Franse stad in hartje Ardennen met een opmerkelijke geografische ligging en een rijk stedelijk en historisch erfgoed. Givet is de perfecte combinatie van geschiedenis en moderniteit.

<https://www.visitardenne.com/nl/het-beste-van-de-ardennen/top-bestemmingen/steden-en-dorpen/givet>

### **Charleville-Mézières (48 km)**

Het zuidelijk gelegen Charleville-Mézières is de hoofdplaats van de Franse Ardennen. Al sinds de middeleeuwen is de stad een handelsknooppunt tussen Noord-Europa en Frankrijk. De stad werd in 1606 opgericht door een Italiaanse prins, Carlo I Gonzaga, die de stad haar Italiaanse ontwerp en pure barokke stijl gaf. De stad ademt kunst en geschiedenis. Elke twee jaar wordt er het Wereldfestival voor Marionettentheaters georganiseerd en de stad herbergt een van de weinige marionettenscholen ter wereld. Er valt echter nog veel meer te beleven. Maak kennis met het leven en het geniale werk van Arthur Rimbaud, de dichter die in 1854 in Charleville geboren werd, in het aan hem gewijde museum, het Maison des Ailleurs en de mediatheek Voyelles.

In het prachtige Musée de l'Ardenne kun je je helemaal onderdompelen in de geschiedenis van de streek.

Charleville-Mézières is de prefectuur van het departement Ardennes. De dubbelstad bestaat uit de delen Charleville en Mézières, die op 1 oktober 1966 gefuseerd zijn. De prefectuur bestaat verder uit de dorpjes Etion, Le Theux, Mohon en Montcy-Saint-Pierre. De stad strekt zich uit langs drie meanders van de Maas en leunt tegen het Ardennenmassief. De rivier bepaalt de geografische indeling en de geschiedenis van de stad; ze vormt de grens van wijken die alleen

via bruggen met elkaar in verbinding staan. Vroeger werden die bruggen gebruikt als verdediging tegen invallen van vijandige troepen. De Maas groeide echter al snel uit tot een belangrijk handelskanaal.

Neem de tijd om op een van de vele terrasjes van het mooie plein Place Ducale te gaan zitten.

<https://www.charleville-sedan-tourisme.fr/decouvrir-charleville-sedan-en-ardenne/decouvrir-charleville-mezieres/>

## **Reims (120 km)**

Deze stad is een van de meest belangwekkende steden van kunst en geschiedenis en dankt haar roem aan de kathedraal en de daaraan verbonden herinnering aan de kroningen van de Franse Koningen en de champagne, aangezien vele belangrijke champagnehuizen hier hun hoofdkantoor hebben. Daarbij moet u ook bedenken dat de kathedraal, het Palais du Tau, de Abdij en de Basiliek Saint-Remi tot het Werelderfgoed van de UNESCO behoren.

<https://www.champagne-ardennen-toerisme.nl/ontdekken/weekend-de-stad/reims>

## **Waar in Frankrijk heb je een milieuvignet nodig?**

Het milieuvignet is alleen in bepaalde zones in Frankrijk verplicht (de permanente lage-emissiezones, ZFE). Behalve Parijs hebben ook verschillende andere grote steden permanente lage-emissiezones (ZFE) ingevoerd. Ook hier is de milieusticker verplicht. **Dat zijn Lyon, Aix-Marseille, Toulouse, Nice, Montpellier, Straatsburg, Grenoble, Rouen, Reims en Saint-Étienne.** Vanaf 2025 moeten alle steden met meer dan 150.000 inwoners een permanente lage-emissiezone invoeren.

**Sinds 1 januari 2023 hebben voertuigen in de categorie 5 en voertuigen zonder sticker geen toegang meer tot een permanente lage-emissiezone.**

**In sommige steden geldt dit ook voor categorie 4-voertuigen.** Een aantal steden biedt pasjes aan waarmee incidentele bestuurders een beperkt aantal keer per jaar het stadscentrum kunnen bezoeken.

**Reims: verbod voor voertuigen van categorie 4 en 5.**

<https://www.france.fr/nl/bereid-je-reis-voor-naar-frankrijk/milieuzones-frankrijk-ecovignet-critair>

## Voor de wandelaars

---

### Wandelroutes

Maak gebruik van de boekjes uit het Office du Tourisme Couvin.

Gelieve deze na gebruik terug te leggen zodat de volgende gasten ze kunnen gebruiken.

De volgende websites kunnen ook inspiratie bieden.

<https://tourisme-couvin.be/nl/wandeltochten/>

<https://www.facebook.com/tourisme.couvin/>

<https://www.routeyou.com/nl-be/location/routes/47490865/petigny?route-type=2>

<https://www.komoot.com/nl-nl/guide/656441/wandelen-rond-couvin>

<https://nl.wikiloc.com/routes/wandelen/belgie/waals-gewest/petigny>

### Jacht

Opgelet tijdens het jachtseizoen! Raadpleeg best vooraf de jachtkalender.

[Chasse on web](#)

<https://tourisme-couvin.be/nl/ontdek/jachtkalender/>



Ook onze labrador Fara geniet van de wandelingen die we maken.  
Mooie wandelingen kan je maken tijdens elk seizoen.

## Voor de fietsers

---

Maak gebruik van de boekjes uit het Office du Tourisme Couvin.

Gelieve deze na gebruik terug te leggen zodat de volgende gasten ze kunnen gebruiken.

### Mountainbikeroutes

De volgende websites kunnen inspiratie bieden.

<https://www.komoot.com/nl-nl/guide/656442/mtb-routes-rond-couvin>

<https://www.routeyou.com/nl-be/route/view/1934174/fietsroute/mtb-couvin>

<https://www.alltrails.com/nl-nl/belgium/namur/couvin/mountain-biking>

### Fietsroutes

De volgende websites kunnen inspiratie bieden. <https://www.komoot.com/nl-nl/guide/656443/wielrenroutes-rond-couvin>

<https://www.komoot.com/nl-nl/guide/656444/fietsroutes-rond-couvin>

<https://www.routeyou.com/nl-be/location/routes/47408021/couvin?route-type=1>

### Jacht

Opgelet tijdens het jachtseizoen! Raadpleeg best vooraf de jachtkalender.

<https://tourisme-couvin.be/nl/ontdek/jachtkalender/>

## Eten & drinken

---

Wij houden van lekker eten en drinken, echte épcuriens. De volgende adresjes probeerden we zelf uit. Van een puntzak frietjes tot een authentieke brasserie tot een restaurant met een Michelinster, voor ieder wat wils!

### Petigny

- Friterie Nath à la frite
- Friterie Route 99

### Couvin

- Nulle Part Ailleurs (Michelinster)
- Brasserie des Fagnes (erg gekend/ populair bij toeristen/ ideaal met kinderen, zowel binnen- als buitenspeeltuin)
- La Thiérache (modern interieur en terras)
- Brasserie Jeanne (op dorpsplein)
- L'absolu (lekkere fondue/ ruime keuze)
- Espace Tacos & Burger
- La Dolce Vita / Al Kasbah (vooral pasta, pizza, couscous)
- Le Loft (gelegen aan La Couvinoise)
- Mc Donalds (gelegen aan La Couvinoise)

### Nismes

- La Bonne Auberge (meer verfijnde keuken, gezellig interieur, best ruim vooraf reserveren)

### Olloy-sur-Viroin

- Les Quat'Voyes (verzorgd interieur, lekker, aanrader: truite ardennaise)

### Treignes

- Le Montjoie (huiselijk, gezellig en lekker)

## **Chimay**

- El Greco (klein restaurantje, lekkere Griekse gerechten)
- Auberge de Poteaupré, het café-restaurant van Espace Chimay (buitenspeeltuin)
- L'eau Blanche (gelegen in Lompret, authentiek restaurantje, gezellig)
- L'ère d'étangs (gelegen in Forges, lekker en verzorgd, gezellig interieur, leuk terras met speeltuintje met beneden een grote vijver)

## **Winkels in de buurt**

### **Bakkerij**

- L'Atelier (Couvin) - Fbg de la Ville 1, 5660 Couvin
- Boulangerie Meunier - Rue d'Arschot, 10 - 5660 Couvin

### **Slagerij**

- Boucherie Matthieu & Gwendoline - Rue de la Falaise 41, 5660 Couvin
- Boucherie Spiesschaert - Place Marie de Hongrie 4, 5660 Mariembourg
- Boucherie Leonard - Rue Saint-Roch 6, 5670 Viroinval
- Boucherie La ferme du Crestia – au Crestia 5, 5680 Doische (eveneens glacerie)

### **Viswinkel**

- Escavir - rue Jean Chot 35, 5670 Olloy-sur-Viroin

### **Supermarkt**

- Okay Viroinval - Rue Albert Grégoire 73/ op 2,5 km
- La Couvinoise: Delhaize & Lidl
- Aldi - richting La Couvinoise, Rte Charlemagne 23
- Comarché – Rue de la gare 15 - Couvin

## **La Couvinoise**

Je vindt er meerdere winkels zoals Kruidvat, Zeb, Jysk, Point Carré, Pronti,... .

Ook supermarkten Lidl en Delhaize vind je daar.

Delhaize heeft een eigen slagerij waar je heerlijke, verse vleeswaren en kazen kan kopen. Tijdens het wildseizoen vind je er een ruim assortiment verrukkelijke wildpatés.

Comptoir des Fagnes

In deze winkel vind je verschillende producten en specialiteiten. Je vindt er bieren, wijnen, aperitieven, voedsel, diepvriesproducten,... .

Drinkbakken kun je via de drive-in bekomen.

## **Markt**

- In Couvin op woensdagvoormiddag (Place Général Piron)
- In Mariembourg op zondagvoormiddag (Place Marie de Hongrie/ tijdens de zomer heel gezellig om daarna een terrasje te doen)

## Extra info

---

### Laadpunten



<https://nl.chargemap.com/>



Laat uw elektrische auto opladen in Couvin, deze plaats telt 13 laadpalen. Met de Chargemap kaart ontdekt u waar u deze laadpalen in Couvin kunt vinden. U kunt zien in welke wijken de meeste laadpalen te vinden zijn in Couvin of in een van de plaatsen in de buurt: Couvin, Froidchapelle, Sivry-rance, Philippeville, Vireuxwallerand, Revin, Bourg-fidele, Fumay, Haybes.

<https://nl.chargemap.com/cities/couvin-BE>



LAADPAS

### Chargemap Pass

Een pas waarmee u bij de meeste laadnetwerken in Europa terecht kunt, dus: overal goed en gemakkelijk laden.

Bestel uw Chargemap Pass

Activeer uw pas



## Speeltuin

Voor het brugje is er een erg kleine speeltuin. Over het brugje, iets verder dan de glasbollen, is er een tweede speeltuintje.



Een kleine speeltuin vinden jullie ook aan Les grottes de Neptune.



### Noodnummers



112: ziekenwagen en brandweer



101: politie



1733: wachtdienst dokter



0903 99 000: wachtdienst apotheek (€ 1,5/minuut)

[www.apotheek.be](http://www.apotheek.be)



070 245 245: antigifcentrum

#### **Apotheek**

Pharmacia Familia  
Rue la Couvinoise 5  
5660 Couvin

Pharmacie Denamur  
Rue Longue 12  
5670 Nismes

#### **Ziekenhuis**

Centre de Santé des Fagnes  
Boulevard Louise 18  
6460 Chimay

#### **Dierenarts**

Clinique vétérinaire  
Chemin Try Chalons 15  
5660 Couvin  
(net voor Mc Donalds wegje links volgen)

## Teken – waarschuwing voor mens en dier

Hoe verwijder ik een teek?

Haal een teek zo snel mogelijk weg! Hoe langer de teek in je huid zit, hoe groter de kans dat hij ziekteverwekkers overdraagt.

Tekentang/pincet is voorzien in onze EHBO-koffer.



Pak de teek zo dicht mogelijk bij de kop met een pincet.

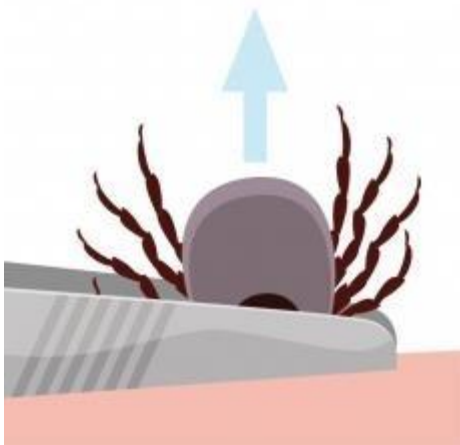

Trek de pincet met teek omhoog, niet draaien **Optrekken, niet draaien.**

Gebruik geen alcohol, jodium, olie of andere middelen vóóordat je de teek verwijdert.

Pak de teek met een puntig pincet zo dicht mogelijk op de huid bij de kop vast en trek hem er rustig uit. Als een stukje van de kop in de huid achterblijft is dat ongevaarlijk. Dat komt er vanzelf weer uit, net als bij een splinter. Ontsmet hierna het beetwondje.

## **Berenklauw – waarschuwing voor mens en dier Wat is de berenklauw?**

In België bestaan er twee soorten BERENKLAUWEN, namelijk de reuzenberenklauw en de gewone of inlandse berenklauw. De reuzenberenklauw wordt 5 meter hoog en heeft tussen juli en september paraplugrote, witte bloemschermen met een diameter tot 50 cm. De enorme bladeren zijn behaard en de stengel is roodgevekt.

De gewone berenklauw heeft geen rode vlekken op de stengel en wordt slechts 2 meter hoog.



### **Symptomen**

Ongeveer 24 uur na het contact met het sap ontstaan rode, jeukende vlekken, die enkele uren later overgaan in een scherp begrensde ontsteking van de huid met zwelling en blaarvorming. Deze letsels kunnen er uitzien als echte brandwonden en genezen pas na 1 à 2 weken. Na genezing kunnen ze een bruinverkleuring (hyperpigmentatie) van de huid achterlaten. Als het sap in de ogen terechtkomt, kan in sommige gevallen permanente blindheid ontstaan.

### **Wat doet u na contact met de plant?**

Spoel onmiddellijk overvloedig met koud water.  
Vermijd de zon gedurende één week.